Rahmenterminplan

Kindergarten-Regenbogen_2025-01b

Pos	Vorgang	Dauer	Start	Ende	Vorgänger	Unternehmer	Link Info
1	**BAUAUSFÜHRUNG-Neubau**	905kt	Mo, 16.02.26	Di, 08.08.28			
1.1	**B-00 - Vorbereitende Arbeiten**	505at	Mo, 16.02.26	Fr, 21.01.28			
1.1.1	***Auslagerungszeitraum***	***495at***	***Mo, 23.02.26***	***Fr, 14.01.28***	***1.1.2EA;***		
1.1.2	Umzug in Containeranlage	5at	Mo, 16.02.26	Fr, 20.02.26			nach 1.1.4, 1.1.5, 1.1.1
1.1.3	Einzug in Neubau	5at	Mo, 17.01.28	Fr, 21.01.28	1.1.1EA;		von 1.1.1 , nach 1.4.2.5.4
1.1.4	Baumfällungen	10at	Mo, 02.03.26	Fr, 13.03.26	1.1.2EA;	Clade	von 1.1.2
1.1.5	Kampfmitteluntersuchung	5at	Mo, 26.10.26	Fr, 30.10.26	1.1.2EA;		von 1.1.2
1.2	**Vermessung**	260at	Do, 03.12.26	Mi, 01.12.27			
1.2.1	Grobabsteckung	5at	Do, 03.12.26	Mi, 09.12.26	1.3.3.3EA;		von 1.3.3.3
1.2.2	Gebäudeeinmessung	3at	Mo, 29.11.27	Mi, 01.12.27	1.3.2.2EA;		von 1.3.2.2
1.3	**ROHBAU**	513at	Di, 18.08.26	Do, 03.08.28			
1.3.1	**G01_Abbrucharbeiten**	40at	Di, 18.08.26	Mo, 12.10.26			
1.3.1.1	Gebäude - Kita	30at	Di, 18.08.26	Mo, 28.09.26			nach 1.3.1.2, 2.1
1.3.1.2	Außenanlage - Bauteile, Pflaster etc.	10at	Di, 29.09.26	Mo, 12.10.26	1.3.1.1EA;		von 1.3.1.1 , nach 1.3.3.1
1.3.2	**G02_Gerüstarbeiten**	203at	Mi, 17.02.27	Fr, 26.11.27			
1.3.2.1	Gerüst-Stellung	5at	Mi, 17.02.27	Di, 23.02.27	1.3.3.9AA;		von 1.3.3.9
1.3.2.2	Gerüst-Abbau	5at	Mo, 22.11.27	Fr, 26.11.27	1.3.6.2.3EA;		von 1.3.6.2.3 , nach 1.2.2
1.3.3	**G03_Rohbau-Mauerarbeiten**	272at	Mo, 02.11.26	Di, 16.11.27			
1.3.3.1	Baustelleneinrichtung	7at	Mo, 02.11.26	Di, 10.11.26	1.3.1.2EA;1.3.		von 1.3.1.2, 1.3.3.2
1.3.3.2	Erdarbeiten - Gelände Auffüllen	20at	Mo, 02.11.26	Fr, 27.11.26			nach 1.3.3.3, 2.2, 1.3.3.4, 1.3.3.1
1.3.3.3	Schnurgerüst - Rohbau - Vermesser	3at	Mo, 30.11.26	Mi, 02.12.26	1.3.3.2EA;	Vermesser	von 1.3.3.2 , nach 1.2.1
1.3.3.4	Erdarbeiten Gelände unter Bodenplatte	8at	Di, 08.12.26	Do, 17.12.26	1.3.3.2EA;		von 1.3.3.2 , nach 1.3.3.6, 1.3.3.5
1.3.3.5	Erdarbeiten - 2.Bodenuntersuchung DKI	10at	Di, 08.12.26	Mo, 21.12.26	1.3.3.4AA;		von 1.3.3.4
1.3.3.6	Abwasserarbeiten unter Bodenplatte	10at	Mi, 06.01.27	Di, 19.01.27	1.3.3.4EA;		von 1.3.3.4 , nach 1.3.3.8, 2.3, 1.3.3.7, 1.4.2.2.1
1.3.3.7	Abwasserarbeiten - Kanalanschluss	5at	Mi, 06.01.27	Di, 12.01.27	1.3.3.6AA;		von 1.3.3.6
1.3.3.8	Bodenplatte - Rohbau	20at	Mi, 20.01.27	Di, 16.02.27	1.3.3.6EA;		von 1.3.3.6 , nach 1.3.3.9
1.3.3.9	Erdgeschoss - Wände	15at	Mi, 17.02.27	Di, 09.03.27	1.3.3.8EA;		von 1.3.3.8 , nach 1.3.3.10, 1.3.2.1
1.3.3.10	Erdgeschoss Decke	10at	Mi, 10.03.27	Di, 23.03.27	1.3.3.9EA;		von 1.3.3.9 , nach 1.3.3.11
1.3.3.11	Obergeschoss - Wände	14at	Mi, 24.03.27	Mo, 12.04.27	1.3.3.10EA;		von 1.3.3.10 , nach 1.3.3.12
1.3.3.12	Obergeschoss Decke	10at	Di, 13.04.27	Mo, 26.04.27	1.3.3.11EA;		von 1.3.3.11 , nach 1.3.3.13
1.3.3.13	Ringanker	6at	Di, 27.04.27	Di, 04.05.27	1.3.3.12EA;		von 1.3.3.12 , nach 1.3.4.1, 1.3.3.17, 1.3.6.1.1, 1.1.3.16
1.3.3.14	Aussparungen - Boden, Wand schließen	3at	Di, 09.11.27	Do, 11.11.27	1.5.2.2.2EA;		von 1.5.2.2.2 , nach 1.3.3.15
1.3.3.15	Bodenplatte - Abdichtung - Innen	3at	Fr, 12.11.27	Di, 16.11.27	1.3.3.14EA;		von 1.3.3.14
1.3.3.16	Fuindamente Lüftungsanlage	10at	Mi, 05.05.27	Di, 18.05.27	1.3.3.13EA;		von 1.3.3.13 , nach 1.5.3.1.2
1.3.3.17	Baustelle räumen	5at	Mi, 05.05.27	Di, 11.05.27	1.3.3.13EA;		von 1.3.3.13
1.3.4	**G04_Zimmer- und Holzbauarbeiten**	34at	Mi, 05.05.27	Mo, 21.06.27			nach 1.3.5
1.3.4.1	Dachkonstruktion / Elemente - aufschlagen	15at	Mi, 05.05.27	Di, 25.05.27	1.3.3.13EA;		von 1.3.3.13 , nach 1.3.4.2, 1.4.2.3.1.1
1.3.4.2	Dachschalungen, Dachrand, Unterkonstruktion	14at	Mi, 26.05.27	Mo, 14.06.27	1.3.4.1EA;		von 1.3.4.1 , nach 1.3.4.4, 1.3.4.3
1.3.4.3	Dachdurchführungen - Sanitär, Lüftung	5at	Mi, 26.05.27	Di, 01.06.27	1.3.4.2AA;		von 1.3.4.2
1.3.4.4	Dachdämmung	5at	Di, 15.06.27	Mo, 21.06.27	1.3.4.2EA;		von 1.3.4.2 , nach 1.3.5.1
1.3.5	**G05_Dacharbeiten**	25at	Di, 22.06.27	Mo, 26.07.27	1.3.4EA;		von 1.3.4
1.3.5.1	Unterkonstruktion	10at	Di, 22.06.27	Mo, 05.07.27	1.3.4.4EA;		von 1.3.4.4 , nach 1.3.5.2, 1.3.5.3, 1.4.2.5.1
1.3.5.2	Dachrand - Anschlüsse	5at	Di, 06.07.27	Mo, 12.07.27	1.3.5.1EA;		von 1.3.5.1 , nach 1.3.5.4
1.3.5.3	Dachdurchführungen - Sanitär, Lüftung	3at	Di, 22.06.27	Do, 24.06.27	1.3.5.1AA;		von 1.3.5.1 , nach 1.5.2.2.1
1.3.5.4	Dachdeckung - extensive Dachbegrünung	10at	Di, 13.07.27	Mo, 26.07.27	1.3.5.2EA;		von 1.3.5.2 , nach 1.4.2.5.3, 1.4.2.2.3
1.3.6	**G09_Fenster; Außentüren**	327at	Mi, 05.05.27	Do, 03.08.28			
1.3.6.1	Fenster_Vorbereitung	75at	Mi, 05.05.27	Di, 17.08.27			
1.3.6.1.1	Fenster_Aufmaß + Freigabeplanung	15at	Mi, 05.05.27	Di, 25.05.27	1.3.3.13EA;		von 1.3.3.13 , nach 1.3.6.1.2
1.3.6.1.2	Fenster_Freigabe	10at	Mi, 26.05.27	Di, 08.06.27	1.3.6.1.1EA;		von 1.3.6.1.1 , nach 1.3.6.1.3
1.3.6.1.3	Fenster - Produktion	50at	Mi, 09.06.27	Di, 17.08.27	1.3.6.1.2EA;		von 1.3.6.1.2 , nach 1.3.6.2.1
1.3.6.2	Fenster Ausführung - Baustelle	252at	Mi, 18.08.27	Do, 03.08.28			
1.3.6.2.1	Fenster_Einbau	19at	Mi, 18.08.27	Mo, 13.09.27	1.3.6.1.3EA;		von 1.3.6.1.3 , nach 1.3.6.2.2, 1.4.1.1, 1.5.3.1.1
1.3.6.2.2	Fensterbänke-Sockelbleche - außen - Einbau	5at	Di, 14.09.27	Mo, 20.09.27	1.3.6.2.1EA;		von 1.3.6.2.1 , nach 1.4.3.1.1
1.3.6.2.3	Raffstore - Einbau	5at	Mo, 15.11.27	Fr, 19.11.27	1.4.3.1.2EA;		von 1.4.3.1.2 , nach 1.3.2.2, 1.3.6.2.5
1.3.6.2.4	Eingangstür - Einbau	5at	Mi, 27.10.27	Di, 02.11.27	1.4.3.1.1EA;		von 1.4.3.1.1 , nach 1.3.6.2.6
1.3.6.2.5	Innenverdunkelung_Einbau - Fenster Türen nachstellen	3at	Mo, 15.11.27	Mi, 17.11.27	1.3.6.2.3AA;		von 1.3.6.2.3
1.3.6.2.6	Türsteuerung - Abnahme	3at	Di, 01.08.28	Do, 03.08.28	1.3.6.2.4EA;1.		von 1.3.6.2.4, 1.6.2
1.4	**AUSBAU**	630kt	Fr, 13.11.26	Do, 03.08.28			
1.4.1	**G15_Trockenbauarbeiten**	155at	Di, 14.09.27	Mo, 17.04.28			
1.4.1.1	Wände_Stellung_1.Seite	11at	Di, 14.09.27	Di, 28.09.27	1.3.6.2.1EA;		von 1.3.6.2.1 , nach 1.4.1.2
1.4.1.2	Vorwand - Installationswände	5at	Mi, 29.09.27	Di, 05.10.27	1.4.1.1EA;		von 1.4.1.1 , nach 1.5.2.2.2
1.4.1.3	Wände_2.Seite - Restarbeiten Installationswände	29at	Mi, 15.12.27	Mo, 24.01.28	1.4.4.1EA;		von 1.4.4.1 , nach 1.6.1, 1.5.1.1.2
1.4.1.4	Wände - spachteln nach Estrich	10at	Di, 22.02.28	Mo, 06.03.28	1.4.1.5AA;		von 1.4.1.5
1.4.1.5	Decken - Akustikdecken Unterkonstruktion + Beplankung	25at	Di, 22.02.28	Mo, 27.03.28	1.5.1.1.2EA;		von 1.5.1.1.2 , nach 1.4.1.4, 1.4.1.6, 1.4.8.1.1
1.4.1.6	Decken - Beplankung Akustikdecken - Santitärräume	15at	Di, 28.03.28	Mo, 17.04.28	1.4.1.5EA;		von 1.4.1.5 , nach 1.4.8.1.2, 1.4.2.3.2.1, 1.4.10.1.1
2	**Nichtöffentliche Erschliessung**	91at	Di, 29.09.26	Di, 02.02.27		TWL	
2.1	**HA-PFH- - Umlegung - TWL /EL/Wasser**	9at	Di, 29.09.26	Fr, 09.10.26	1.3.1.1EA;		von 1.3.1.1
2.2	Antrag TWL	3at	Mo, 02.11.26	Mi, 04.11.26	1.3.3.2AA;		von 1.3.3.2
2.3	Ausführung TWL - Neuanschluss	5at	Mi, 20.01.27	Di, 26.01.27	1.3.3.6EA;		von 1.3.3.6 , nach 2.4
2.4	Ausführung Kanalanschluß	10at	Mi, 20.01.27	Di, 02.02.27	2.3AA;	WBL	von 2.3 , nach 2.5
2.5	Telekom Anschluß 20 Wochen vor Inbetriebnahme SWV - Abruf	5at	Mi, 20.01.27	Di, 26.01.27	2.4AA;		von 2.4
1.5	**HAUSTECHNIK**	406at	Fr, 13.11.26	Fr, 02.06.28			
1.5.1	**G19.1_Heizungsarbeiten**	71at	Di, 25.01.28	Di, 02.05.28			
1.5.1.1	Rohinstallation	49at	Di, 25.01.28	Fr, 31.03.28			
1.5.1.1.1	Rohinstallation - Heizraum, Verteiler	15at	Mo, 13.03.28	Fr, 31.03.28	1.4.6.1EA;		von 1.4.6.1 , nach 1.5.1.2.2
1.5.1.1.2	Rohinstallation - Fußbodenheizung Verlegung	20at	Di, 25.01.28	Mo, 21.02.28	1.4.1.3EA;		von 1.4.1.3 , nach 1.4.1.5, 1.4.6.1
1.5.1.2	Fertiginstallation	22at	Mo, 03.04.28	Di, 02.05.28			
1.5.1.2.1	Fußbodenheizung aufheizen	12at	Mo, 17.04.28	Di, 02.05.28	1.5.1.2.3EA;		von 1.5.1.2.3
1.5.1.2.2	Fertiginstallation	5at	Mo, 03.04.28	Fr, 07.04.28	1.5.1.1.1EA;		von 1.5.1.1.1 , nach 1.5.1.2.3, 1.5.3.2.1
1.5.1.2.3	Inbetriebnahme	5at	Mo, 10.04.28	Fr, 14.04.28	1.5.1.2.2EA;		von 1.5.1.2.2 , nach 1.5.1.2.1
1.5.2	**G19.2_Sanitärarbeiten**	406at	Fr, 13.11.26	Fr, 02.06.28			
1.5.2.1	**Baustelleneinrichtung - Bauwasser / Baustrom**	9at	Fr, 13.11.26	Mi, 25.11.26			nach 1.4.2.1.1
1.5.2.2	Rohinstallation	100at	Di, 22.06.27	Mo, 08.11.27			
1.5.2.2.1	Dachdurchführungen - Flachdach	3at	Di, 22.06.27	Do, 24.06.27	1.3.5.3AA;		von 1.3.5.3
1.5.2.2.2	Rohinstallation - Sanitär	24at	Mi, 06.10.27	Mo, 08.11.27	1.4.1.2EA;		von 1.4.1.2 , nach 1.3.3.14, 1.4.2.3.1.2, 1.4.12.2.2
1.5.2.3	Fertiginstallation	24at	Di, 02.05.28	Fr, 02.06.28			
1.5.2.3.1	Fertiginstallation -	10at	Di, 02.05.28	Mo, 15.05.28	1.4.8.1.2EA;		von 1.4.8.1.2 , nach 1.4.2.3.2.2, 1.5.2.3.2
1.5.2.3.2	Wasserprobe - Analyse - 14 Tage vor Inbetriebnahme	14at	Di, 16.05.28	Fr, 02.06.28	1.5.2.3.1EA;		von 1.5.2.3.1 , nach 6.1
1.5.3	**G19.3_Lüftungsarbeiten**	154at	Di, 14.09.27	Fr, 14.04.28			
1.5.3.1	Rohinstallation	24at	Di, 14.09.27	Fr, 15.10.27			
1.5.3.1.1	Rohinstallation - Lüftungskanäle	15at	Di, 14.09.27	Mo, 04.10.27	1.3.6.2.1EA;		von 1.3.6.2.1
1.5.3.1.2	Rohinstallation - Lüftungsanlage	15at	Mo, 27.09.27	Fr, 15.10.27	1.3.3.16EA;		von 1.3.3.16
1.5.3.2	Fertiginstallation	10at	Mo, 03.04.28	Fr, 14.04.28			
1.5.3.2.1	Fertiginstallation	5at	Mo, 03.04.28	Fr, 07.04.28	1.5.1.2.2AA;		von 1.5.1.2.2 , nach 1.5.3.2.2
1.5.3.2.2	Inbetriebnahme	5at	Mo, 10.04.28	Fr, 14.04.28	1.5.3.2.1EA;		von 1.5.3.2.1
1.4.2	**G20 Elektroarbeiten - Alle**	394at	Fr, 13.11.26	Mi, 17.05.28			
1.4.2.1	**G-20.01 ELT-Baustelleneinrichtung**	7at	Fr, 13.11.26	Mo, 23.11.26			
1.4.2.1.1	Baustromverteiler - Beleuchtung - Außen	7at	Fr, 13.11.26	Mo, 23.11.26	1.5.2.1.1AA;		von 1.5.2.1.1
1.4.2.2	**G20.2_Blitzschutzarbeiten**	209at	Mi, 20.01.27	Mo, 08.11.27			
1.4.2.2.1	Rohinstallation - Fundamenterder unter Bodenplatte	3at	Mi, 20.01.27	Fr, 22.01.27	1.3.3.6EA;		von 1.3.3.6 , nach 1.4.2.2.2
1.4.2.2.2	Rohinstallation - Fundamenterder in Bodenplatte	3at	Di, 02.02.27	Do, 04.02.27	1.4.2.2.1EA;		von 1.4.2.2.1
1.4.2.2.3	Fertiginstallation - Dach	5at	Di, 27.07.27	Mo, 02.08.27	1.3.5.4EA;		von 1.3.5.4
1.4.2.2.4	Fertiginstallation - Wand	5at	Di, 02.11.27	Mo, 08.11.27			
1.4.2.3	**G20.3_Elektroarbeiten**	271at	Mi, 05.05.27	Mi, 17.05.28			
1.4.2.3.1	Rohinstallation	229at	Mi, 05.05.27	Mo, 20.03.28			
1.4.2.3.1.1	Baustromanschluss - Innenbereich - Rohinstallation 1	5at	Mi, 05.05.27	Di, 11.05.27	1.3.4.1AA;		von 1.3.4.1
1.4.2.3.1.2	Rohinstallation - Gebäude insgesamt - Teil 2	30at	Mi, 06.10.27	Di, 16.11.27	1.5.2.2.2AA;		von 1.5.2.2.2 , nach 1.4.2.4.1, 1.4.4.1
1.4.2.3.1.3	Rohinstallation - Verteiler - Technikraum	10at	Di, 07.03.28	Mo, 20.03.28	1.4.6.1EA;		von 1.4.6.1 , nach 1.5.4.1
1.4.2.3.2	Fertiginstallation -	22at	Di, 18.04.28	Mi, 17.05.28			
1.4.2.3.2.1	Beleuchtung_Montage -	5at	Di, 18.04.28	Mo, 24.04.28	1.4.1.6EA;		von 1.4.1.6
1.4.2.3.2.2	Elektroelemente Montage	10at	Di, 02.05.28	Mo, 15.05.28	1.5.2.3.1AA;		von 1.5.2.3.1 , nach 1.4.2.3.2.3, 1.4.2.4.2, 1.5.4.2, 1.4.2.5.4
1.4.2.3.2.3	Zähler setzen	2at	Di, 16.05.28	Mi, 17.05.28	1.4.2.3.2.2EA;		von 1.4.2.3.2.2
1.4.2.4	**G20.4_Brandmeldeanlage**	134at	Mi, 03.11.27	Mo, 08.05.28			
1.4.2.4.1	Rohinstallation - Elektro	10at	Mi, 03.11.27	Di, 16.11.27	1.4.2.3.1.2EE;		von 1.4.2.3.1.2
1.4.2.4.2	Fertiginstallation -	5at	Di, 02.05.28	Mo, 08.05.28	1.4.2.3.2.2AA;		von 1.4.2.3.2.2
1.5.4	**G20.5_Aufzugsarbeiten**	45at	Di, 07.03.28	Mo, 08.05.28			
1.5.4.1	Rohinstallation - Elektro	10at	Di, 07.03.28	Mo, 20.03.28	1.4.2.3.1.3AA;		von 1.4.2.3.1.3
1.5.4.2	Fertiginstallation -	5at	Di, 02.05.28	Mo, 08.05.28	1.4.2.3.2.2AA;		von 1.4.2.3.2.2
1.4.2.5	**G20.6 PV-Anlage**	220at	Di, 06.07.27	Mo, 08.05.28			
1.4.2.5.1	Montage Fußplatten	6at	Di, 06.07.27	Di, 13.07.27	1.3.5.1EA;		von 1.3.5.1 , nach 1.4.2.5.2
1.4.2.5.2	Montage Unterkonstruktion	7at	Mi, 14.07.27	Do, 22.07.27	1.4.2.5.1EA;		von 1.4.2.5.1
1.4.2.5.3	Montage PV-Module	9at	Di, 27.07.27	Fr, 06.08.27	1.3.5.4EA;		von 1.3.5.4
1.4.2.5.4	Inbetriebnahme	5at	Di, 02.05.28	Mo, 08.05.28	1.1.3EA;1.4.2.		von 1.1.3, 1.4.2.3.2.2
1.4.3	**G11_Außenputzarbeiten**	39at	Di, 21.09.27	Fr, 12.11.27			
1.4.3.1	Putz_Fassade_Ausführung	39at	Di, 21.09.27	Fr, 12.11.27	1.4.7.2.1EA;		von 1.4.7.2.1
1.4.3.1.1	Wärmedämmung	26at	Di, 21.09.27	Di, 26.10.27	1.3.6.2.2EA;		von 1.3.6.2.2 , nach 1.4.3.1.2, 1.3.6.2.4
1.4.3.1.2	Oberputz	13at	Mi, 27.10.27	Fr, 12.11.27	1.4.3.1.1EA;		von 1.4.3.1.1 , nach 1.4.7.2.2, 1.3.6.2.3
1.4.4	**G10_Innenputzarbeiten**	20at	Mi, 17.11.27	Di, 14.12.27			
1.4.4.1	Innenputz - Wände	20at	Mi, 17.11.27	Di, 14.12.27	1.4.2.3.1.2EA;		von 1.4.2.3.1.2 , nach 1.4.9.1.1, 1.4.1.3, 1.4.5.1, 1.4.9.2.1
1.4.5	**EnEV_Nachweis**	3at	Mi, 15.12.27	Fr, 17.12.27			
1.4.5.1	Blower Door - Test	3at	Mi, 15.12.27	Fr, 17.12.27	1.4.4.1EA;		von 1.4.4.1
1.4.6	**G07_Estricharbeiten**	10at	Di, 22.02.28	Mo, 06.03.28			
1.4.6.1	Esrrich_EG+OG	10at	Di, 22.02.28	Mo, 06.03.28	1.5.1.1.2EA;		von 1.5.1.1.2 , nach 1.4.2.3.1.3, 1.5.1.1.1
3							
1.4.7	**G13_Metallbauarbeiten**	228at	Mo, 08.02.27	Mi, 22.12.27			
1.4.7.1	Freigabeplanung	30at	Mo, 08.02.27	Fr, 19.03.27			
1.4.7.1.1	Balkon - Freigabeplanung erstellen	15at	Mo, 08.02.27	Fr, 26.02.27			nach 1.4.7.1.2
1.4.7.1.2	Balkon Freigabeplanung prüfen	15at	Mo, 01.03.27	Fr, 19.03.27	1.4.7.1.1EA;	Statiker / Architekt	von 1.4.7.1.1 , nach 1.4.7.2.1
1.4.7.2	Metallbau - Ausführung	198at	Mo, 22.03.27	Mi, 22.12.27			
1.4.7.2.1	Montage - Schwerter (vor Außenputz)	3at	Mo, 22.03.27	Mi, 24.03.27	1.4.7.1.2EA;		von 1.4.7.1.2 , nach 1.4.3.1
1.4.7.2.2	Montage - Konstruktion - Werkstattvorbereitung vorher	15at	Mo, 15.11.27	Fr, 03.12.27	1.4.3.1.2EA;		von 1.4.3.1.2 , nach 1.4.7.2.3
1.4.7.2.3	Montage - Balkon+Dach	10at	Mo, 06.12.27	Fr, 17.12.27	1.4.7.2.2EA;		von 1.4.7.2.2 , nach 1.4.7.2.4
1.4.7.2.4	Schriftzug - Name	3at	Mo, 20.12.27	Mi, 22.12.27	1.4.7.2.3EA;		von 1.4.7.2.3
1.4.8	**G06_Fliesenarbeiten**	24at	Mo, 03.04.28	Do, 04.05.28			
1.4.8.1	Fliesen_Ausführung	24at	Mo, 03.04.28	Do, 04.05.28			nach 1.4.14
1.4.8.1.1	Innen_Wände	19at	Mo, 03.04.28	Do, 27.04.28	1.4.1.5EA;		von 1.4.1.5
1.4.8.1.2	Innen_Böden	10at	Di, 18.04.28	Mo, 01.05.28	1.4.1.6EA;		von 1.4.1.6 , nach 1.5.2.3.1, 1.4.8.1.3, 1.4.12.2.3
1.4.8.1.3	Restarbeiten - Sauberlaufmatte etc.	3at	Di, 02.05.28	Do, 04.05.28	1.4.8.1.2EA;		von 1.4.8.1.2
1.4.9	**G08_Schreinerarbeiten - Innentüren**	149at	Mi, 15.12.27	Mo, 10.07.28			
1.4.9.1	Türen - Vorbereitung	20at	Mi, 15.12.27	Di, 11.01.28			
1.4.9.1.1	Aufmaß_Türen - Freigabeplanung	10at	Mi, 15.12.27	Di, 28.12.27	1.4.4.1EA;		

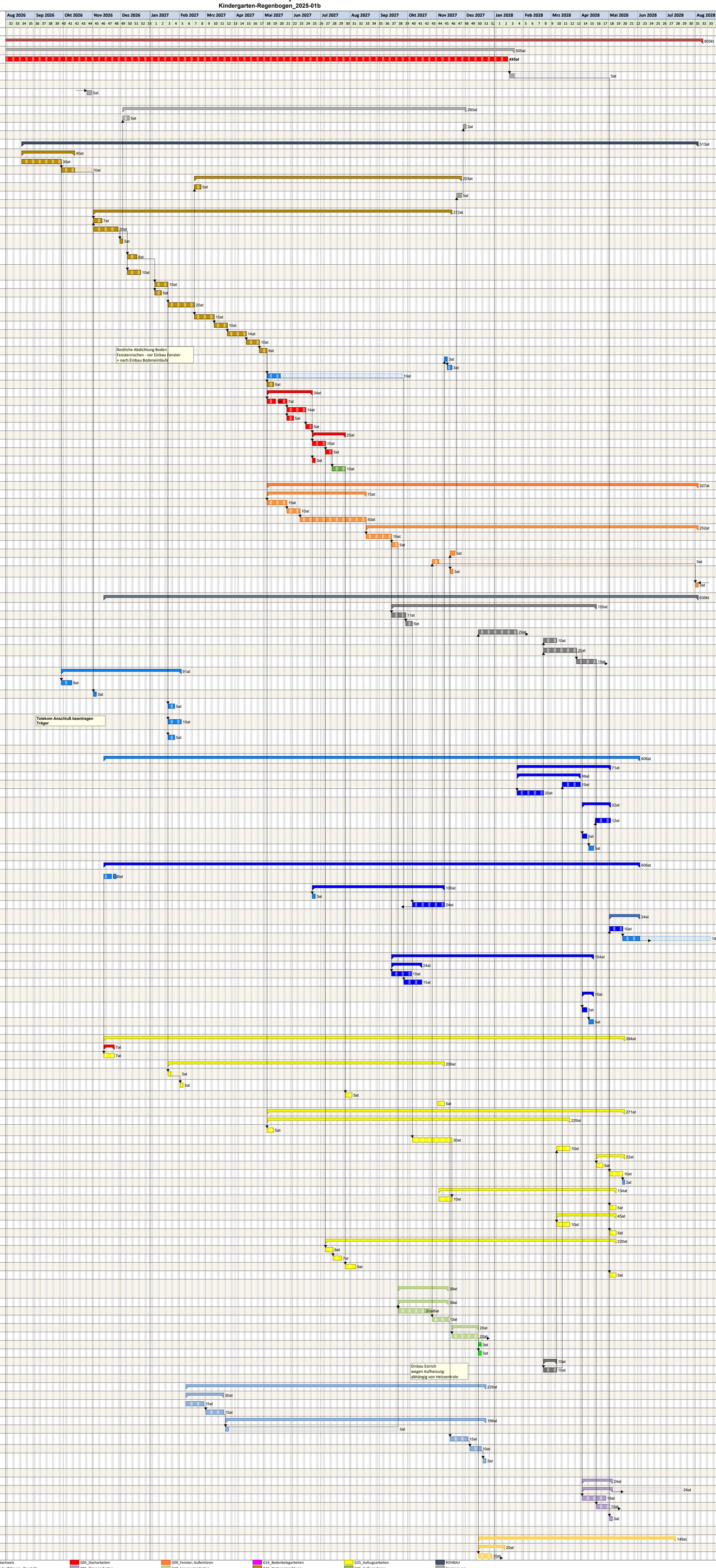

Bauvorhaben	**Kita-Regenbogen** Ludwigshafen Neubau 4 Gruppen	
Datum	29.06.2023	Plan-Nr.
Format	A1	BZ-01

	Datum	Index
Baumfällung	20.08.2025	b
Abbruch	08.04.2026	c

Projektzeitrahmen von Do, 01.01.26 bis So, 31.12.28
Kalender: Rheinland-Pfalz (eingebettet)
Druckdatum: 08.04.2026 09:27
Filter:
Bearbeiter: rh

ABNAHMEN · Abnahmen für Träger · Architekt · AUSBAU · BAUAUSFÜHRUNG-Erweiterung 1.Bauabschnitt · Bepflanzung · Einbau · Einrichtung_Kita - Träger · EnEV_Nachweis · Fenster Ausführung - Baustelle · Fertiginstallation · Fertiginstallation - · G05_Dacharbeiten · G06_Fliesenarbeiten · G07_Estricharbeiten · G08_Schreinerarbeiten - Innentüren · G09_Fenster; Außentüren · G10_Innenputzarbeiten · G12_Malerarbeiten · G13_Metallbauarbeiten · G14_Bodenbelagarbeiten · G16_Kücheneinrichtung · G17_Schreinerarbeiten - Mobiliar · G19_Schließanlage - Träger · G25_Aufzugsarbeiten · G26_Außenanlagen · Maler_Ausführung · Mängelbeseitigung / Restarbeiten · ROHBAU · Vermessung · Zähler setzen

erstellt mit pro Plan 2013 (8.0.13) · Server Ds - DVA 2013\Ds1994 · Licno/Ds Gds · Mp: GM2 · ACHTUNG! Kalkulation Lerdes.co.de/ Pfalz

Rahmenterminplan

Kindergarten-Regenbogen_2025-01b

Pos	Vorgang	Dauer	Start	Ende	Vorgänger	Unternehmer	Link Info
1.4.9.1.2	Freigabe	10at	Mi, 29.12.27	Di, 11.01.28	1.4.9.1.1EA;		von 1.4.9.1.1 , nach 1.4.9.2.1, 1.6.1
1.4.9.2	Schreiner_Ausführung	129at	Mi, 12.01.28	Mo, 10.07.28			
1.4.9.2.1	Innenfensterbänke	3at	Mi, 12.01.28	Fr, 14.01.28	1.4.4.1EA;1.4.		von 1.4.4.1, 1.4.9.1.2
1.4.9.2.2	Brandschutztüren	3at	Di, 20.06.28	Do, 22.06.28	1.4.9.2.3AA;		von 1.4.9.2.3 , nach 1.4.9.2.4
1.4.9.2.3	Innentüren	15at	Di, 20.06.28	Mo, 10.07.28	1.4.11.2.2EA;		von 1.4.11.2.2 , nach 1.4.9.2.2, 1.4.10.1.3, 5.1.3, 1.4.11.2.3
1.4.9.2.4	Toilettenkabinen	5at	Di, 20.06.28	Mo, 26.06.28	1.4.9.2.2AA;		von 1.4.9.2.2
1.4.10	**G12_Malerarbeiten**	87kt	Di, 18.04.28	Do, 13.07.28			nach 1.4.15
1.4.10.1	Maler_Ausführung	87kt	Di, 18.04.28	Do, 13.07.28			
1.4.10.1.1	Decken - Haupt- und Nebenräume	20kt	Di, 18.04.28	So, 07.05.28	1.4.1.6EA;		von 1.4.1.6 , nach 1.4.10.1.2
1.4.10.1.2	Wände	12kt	Mo, 08.05.28	Fr, 19.05.28	1.4.10.1.1EA;		von 1.4.10.1.1 , nach 1.4.11.2.1
1.4.10.1.3	Ausbesserungen	3at	Di, 11.07.28	Do, 13.07.28	1.4.9.2.3EA;		von 1.4.9.2.3
1.4.11	**G14_Bodenbelagarbeiten**	169at	Mi, 17.11.27	Mo, 10.07.28			
1.4.11.1	Bemusterung	10at	Mi, 17.11.27	Di, 30.11.27			nach 1.4.11.2.1
1.4.11.2	Bodenbelag_Ausführung	36at	Mo, 22.05.28	Mo, 10.07.28			
1.4.11.2.1	Boden_vorbereiten	10at	Mo, 22.05.28	Fr, 02.06.28	1.4.10.1.2EA;1		von 1.4.10.1.2, 1.4.11.1 , nach 1.4.11.2.2
1.4.11.2.2	Boden_verlegen	11at	Mo, 05.06.28	Mo, 19.06.28	1.4.11.2.1EA;		von 1.4.11.2.1 , nach 1.4.9.2.3, 1.4.15.1
1.4.11.2.3	Sockelleisten montieren	5at	Di, 04.07.28	Mo, 10.07.28	1.4.9.2.3EE;		von 1.4.9.2.3 , nach 1.4.13.2
1.4.12	**G16_Kücheneinrichtung**	299at	Mi, 17.03.27	Mo, 08.05.28		Träger	
1.4.12.1	Küchen Planung - Ausschreibung	27at	Mi, 17.03.27	Do, 22.04.27			
1.4.12.1.1	Küchen Planung - Ausschreibung	10at	Mi, 17.03.27	Di, 30.03.27			nach 1.4.12.1.2, 1.4.13.1.1
1.4.12.1.2	Küchen Submission/Vergabe	17at	Mi, 31.03.27	Do, 22.04.27	1.4.12.1.1EA;		von 1.4.12.1.1 , nach 1.4.12.2.1
1.4.12.2	Ausführung	271at	Mo, 26.04.27	Mo, 08.05.28			
1.4.12.2.1	Küchen Planungsunterlagen 14 Tage nach Vergabe	14at	Mo, 26.04.27	Do, 13.05.27	1.4.12.1.2EA;		von 1.4.12.1.2
1.4.12.2.2	Küche - Rohinstallation	5at	Mi, 06.10.27	Di, 12.10.27	1.5.2.2.2AA;		von 1.5.2.2.2
1.4.12.2.3	Einbau	5at	Di, 02.05.28	Mo, 08.05.28	1.4.8.1.2EA;		von 1.4.8.1.2 , nach 6.3.1
1.4.13	**G17_Schreinerarbeiten - Mobiliar**	349at	Mi, 17.03.27	Mo, 17.07.28		Träger	
1.4.13.1	Planung - Ausschreibung	27at	Mi, 17.03.27	Do, 22.04.27			
1.4.13.1.1	Planung - Ausschreibung	10at	Mi, 17.03.27	Di, 30.03.27	1.4.12.1.1AA;		von 1.4.12.1.1 , nach 1.4.13.1.2
1.4.13.1.2	Submission/Vergabe	17at	Mi, 31.03.27	Do, 22.04.27	1.4.13.1.1EA;		von 1.4.13.1.1
1.4.13.2	Einbau	5at	Di, 11.07.28	Mo, 17.07.28	1.4.11.2.3EA;		von 1.4.11.2.3 , nach 1.4.14
1.4.14	**Mängelbeseitigung / Restarbeiten**	10at	Di, 18.07.28	Mo, 31.07.28	1.4.8.1EA;1.4.		von 1.4.8.1, 1.4.13.2 , nach 1.4.15.2
1.4.15	**G18_Baureinigungsarbeiten**	15at	Fr, 14.07.28	Do, 03.08.28	1.4.10EA;		von 1.4.10
1.4.15.1	Reinigung - Vorbereiten	3at	Fr, 14.07.28	Di, 18.07.28	1.4.11.2.2EA;		von 1.4.11.2.2
1.4.15.2	Endreinigung	3at	Di, 01.08.28	Do, 03.08.28	1.4.14EA;		von 1.4.14 , nach 1.6.2
1.6	**G19_Schließanlage - Träger**	136at	Di, 01.02.28	Di, 08.08.28			
1.6.1	Schließplan - Träger	10at	Di, 01.02.28	Mo, 14.02.28	1.4.1.3EA;1.4.		von 1.4.1.3, 1.4.9.1.2
1.6.2	Einbau	3at	Fr, 04.08.28	Di, 08.08.28	1.4.15.2EA;		von 1.4.15.2 , nach 5.1.1, 1.3.6.2.6
4	**G22_Außenanlagen**	63at	Di, 29.02.28	Do, 25.05.28			
4.1	Erdarbeiten	15at	Di, 29.02.28	Mo, 20.03.28			nach 4.3, 4.2
4.2	Zufahrt / Stellplätze	5at	Di, 21.03.28	Mo, 27.03.28	4.1EA;		von 4.1
4.3	Pflasterarbeiten - Notausgänge, Terrasse	20at	Di, 21.03.28	Mo, 17.04.28	4.1EA;		von 4.1 , nach 4.4
4.4	Zaunanlage	8at	Di, 18.04.28	Do, 27.04.28	4.3EA;		von 4.3 , nach 4.5
4.5	Ausstattung / Außenspielgeräte	10at	Fr, 28.04.28	Do, 11.05.28	4.4EA;		von 4.4 , nach 4.6
4.6	Bepflanzung	10at	Fr, 12.05.28	Do, 25.05.28	4.5EA;		von 4.5
5	**ABNAHMEN**	6at	Mi, 09.08.28	Mi, 16.08.28			
5.1	ABNAHMEN - BMA	6at	Mi, 09.08.28	Mi, 16.08.28			
5.1.1	Aufschaltung Siemens - Abrufen 10 Wo. vor Abnahme	3at	Mi, 09.08.28	Fr, 11.08.28	1.6.2EA;	Siemens	von 1.6.2 , nach 5.1.2
5.1.2	Feuerwehr Terminabstimmung	3at	Mi, 09.08.28	Fr, 11.08.28	5.1.1AA;	Feuerwehr -	von 5.1.1 , nach 5.1.3
5.1.3	Abnahme - BMA	3at	Mo, 14.08.28	Mi, 16.08.28	1.4.9.2.3EA;5.	Feuerwehr -	von 1.4.9.2.3, 5.1.2 , nach 5.1.4
5.1.4	Abnahme - Bauamt	3at	Mo, 14.08.28	Mi, 16.08.28	5.1.3AA;	Bauamt	von 5.1.3 , nach 6.1
6	**TRÄGER Übergabe+Inbetriebnahme**	482kt	Fr, 07.05.27	Mi, 30.08.28		Held/Träger	
6.1	Übergabe - Träger	3kt	Do, 17.08.28	Sa, 19.08.28	1.5.2.3.2EA;5.	Held/Träger	von 1.5.2.3.2, 5.1.4 , nach 6.4.2.1, 6.2
6.2	Inbetriebnahme - Träger	5kt	So, 20.08.28	Do, 24.08.28	6.1EA;	Held/Träger	von 6.1
6.3	**Abnahmen für Träger Veterinär/Gesundheit/ Unfallkasse**	82at	Di, 09.05.28	Mi, 30.08.28		Träger	
6.3.1	Abnahme - Verinäramt	3at	Di, 09.05.28	Do, 11.05.28	1.4.12.2.3EA;	Veterinäramt	von 1.4.12.2.3
6.3.2	Abnahme - Unfallkasse	3at	Mo, 28.08.28	Mi, 30.08.28	6.3.3AA;	Eulenbruch	von 6.3.3
6.3.3	Abnahme - Gesundheitsamt	3at	Mo, 28.08.28	Mi, 30.08.28	6.4.2.1EA;	KVW	von 6.4.2.1 , nach 6.3.2
6.4	**Einrichtung_Kita - Träger Ausschreibung + Ausführung**	341at	Fr, 07.05.27	Fr, 25.08.28		Träger	
6.4.1	Auschreibung	125at	Fr, 07.05.27	Do, 28.10.27			
6.4.1.1	Liste erstellen	10at	Fr, 07.05.27	Do, 20.05.27			nach 6.4.1.2
6.4.1.2	Abklärung Stadt	30at	Mi, 30.06.27	Di, 10.08.27	6.4.1.1EA;		
6.4.1.3	Angebote einholen	25at	Fr, 10.09.27	Do, 14.10.27	6.4.1.2EA;		
6.4.1.4	Vergabe	10at	Fr, 15.10.27	Do, 28.10.27	6.4.1.3EA;		
6.4.2	Ausführung	5at	Mo, 21.08.28	Fr, 25.08.28			
6.4.2.1	**Mobilier - Neu - Lieferung**	5at	Mo, 21.08.28	Fr, 25.08.28	6.1EA;		

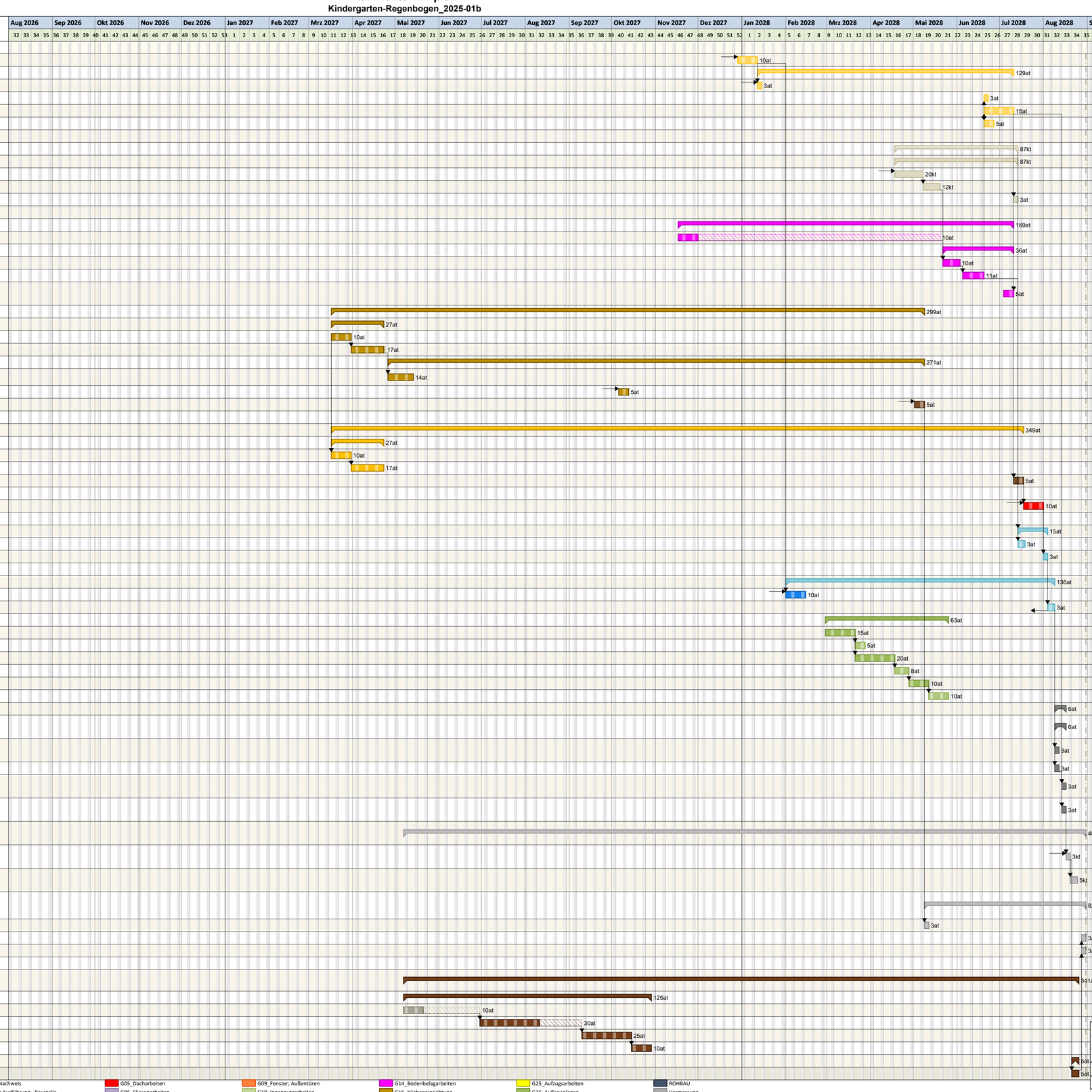

Projektzeitrahmen von Do, 01.01.26 bis So, 31.12.
Kalender: Rheinland-Pfalz (eingebettet)
Druckdatum: 08.04.2026 09:27
Filter:
Bearbeiter: rh

ABNAHMEN
Abnahmen für Träger
Architekt
AUSBAU
BAUAUSFÜHRUNG-Erweiterung 1.Bauabschnitt
Bepflanzung
Einbau
Einrichtung_Kita - Träger
EnEV_Nachweis
Fenster Ausführung - Baustelle
Fertiginstallation
Fertiginstallation -
G05_Dacharbeiten
G06_Fliesenarbeiten
G07_Estricharbeiten
G08_Schreinerarbeiten - Innentüren
G09_Fenster; Außentüren
G10_Innenputzarbeiten
G12_Malerarbeiten
G13_Metallbauarbeiten
G14_Bodenbelagarbeiten
G16_Kücheneinrichtung
G17_Schreinerarbeiten - Mobiliar
G19_Schließanlage - Träger
G25_Aufzugsarbeiten
G26_Außenanlagen
Maler_Ausführung
Mängelbeseitigung / Restarbeiten
ROHBAU
Vermessung
Zähler setzen

Bauvorhaben	Kita-Regenbogen Ludwigshafen Neubau 4 Gruppen	
Datum	29.06.2023	Plan-Nr.
Format	A1	BZ-01

	Datum	Index
Baumfällung	20.08.2025	b
Abbruch	08.04.2026	c

erstellt mit gantt Plan 2022 (8.0.1.0) - Gantt-Ne - PPM-SYSTEMSYSTEME - Lange Str.205, 4Kl, 4Flr, 42527HILDEN, Mobil:0172-2100500 - Lizenz für Gantt-Ne-Office